

MARCHAND Betty

Née le 29/04/1984

Graphiste Webdesigner

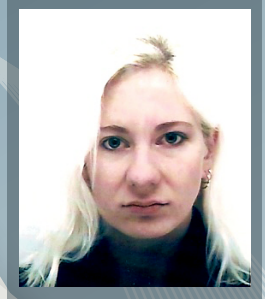

Email : betty@bettymarchand.fr

Permis B

Domaine de compétences

- Domaine informatique

- Développement web : Maîtrise de l'HTML, XHTML et CSS, connaissances en JQuery, AS2 et CMS type Wordpress, notions de php et javascript.
- Suite Adobe : Maîtrise de Photoshop, Illustrator, Dreamweaver, bonnes connaissances de Flash et Indesign.
- Suite Office (Excel, Word)

- Secrétariat

- Réception de clients
- Tenue de caisse
- Gestion d'inventaire

- Domaine artistique

- Peinture aquarelle et dessin au crayon
- Peinture acrylique et huile
- Digital painting

Expériences professionnelles

- Décembre/Janvier 2009-2010

Poste : Stage d'infographiste multimédia

Société : Centre Lock'Im – Rouen (76000)

- Refonte de la charte graphique et du site internet de la société

- Décembre 2002

Poste : Gestionnaire d'un rayon dédié aux fêtes de Noël

Société : Intermarché – Gif sur Yvette (91190)

- Gérance du rayon , Réception des clients, Tenue de la caisse

- 2007 à 2009

Poste : Agent d'entretien chez un particulier

- Nettoyage, entretien et repassage

- Emplois saisonniers 2001-2002

Poste : Hôtesse de caisse

Société : Boucherie Pilote – Les Ulis (91940)

- Tenue de la caisse , Réception des clients, Gestion des rayons

Diplômes et formations

- **Septembre à Décembre 2009 :** Diplôme de niveau III infographiste multimédia – Marcorel, Paris
- **2005-2007 :** Remise à niveau scientifique - centre national d'études à distance
- **2003-2005 :** DULCO de Japonais, premier cycle – INALCO, Paris
- **Juin 2003 :** BAC Littéraire, obtenu via le centre national d'études à distance (CNED)

Divers

- **Anglais :** Bon niveau
- **Japonais :** Bon niveau